AXWELL^INGROSSO
SWE / ELECTRO
MARDI 10 JUILLET

Le règne emblématique d'Axwell et Sebastian Ingrosso a atteint de nouveaux sommets sous la forme d'Axwell Λ Ingrosso. Ensemble, les deux anciens membres du groupe *Swedish House Mafia* sont devenus une vraie machine à tubes, planant sur le monde de l'electro comme les nouveaux leaders de la dance. Les suédois maîtrisent les codes du dancefllloor et mixent le tout avec une efficacité assurée ! La preuve avec leurs véritables hymnes à la dance “Someting new”, “Dreamer”, “On my way”, “Can’t holds us down” ou encore leur dernière pépite aux millions de vues sur Youtube “More than you know”. Un set qui a déjà fait ses preuves dans les plus grands festivals comme Tomorrowland, Coachella ou encore dans les plus folles soirées d’Ibiza. Une recette gagnante qui saura à coup sûr faire danser le Parc de Valmy jusqu'à l'épuisement !

OFENBACH
FR / ELECTRO
MARDI 10 JUILLET

Véritable bouffée d’air frais de la scène électronique française, ces deux parisiens explosent en 2017 avec “Be Mine” en dépassant les 10 000 vues sur Youtube.
Producteurs et musiciens, ces deux amis d’enfance s'installent petit à petit dans les setlists d'artistes tels que *Robin Schulz* ou encore *Tiesto* accumulant plusieurs millions de vues sur les réseaux.
Après avoir remixé *Bob Sinclar*, *Hyphen Hyphen* et *James Bay* le duo se lance avec leurs propres compositions aux accents de deep-house sensuelle imprégnée de sonorités rock, ils deviennent en peu de temps la figure montante de la scène electro.
Sexy et dansant, leur dernier titre “Katchi”, fait danser la France entière et bientôt le Parc de Valmy !

HOLLYSIZ
FR / POP
LUNDI 9 JUILLET

Cinq années après le succès de “Come Back To Me” et de son premier album “My Name is” certifié disque d’or, Hollysiz revient sur le devant de la scène avec un deuxième album “Rather Than Talking”.
Un nouvel opus nourri par ses voyages aux quatre coins du monde mélangeant les beats new-yorkais, les riffs de Brooklyn, les mélodies de La Havane et les racines organiques de la côte basque. Un véritable concentré d’énergie explosif qui sonne comme une invitation endiablée à transformer chaque expérience vécue en dépassement de soi. Moment d'adrénaline garanti au Parc de Valmy qui se souvient encore de son premier passage électrique en 2014 !

LES NÉGRESSE VERTES
FR / ROCK
SAMEDI 7 JUILLET

Il y a trente ans paraissait le premier album “Mlah” des Négresses Vertes. Un opus rempli des succès tels que “La valse” suivi du fameux “Zobi la mouche”, manifeste post punk du groupe, sans oublier l'inconditionnel ‘Voila l’été”. Cette jolie bande aux allures de smala exubérante a vu le jour dans les années 80, à la grande époque de *La Mano* et des *Béruriers noirs*. Fusion musicale remplie d’énergie et d’humanité, Ceux qui ont assisté à leurs concerts se souviennent encore de l'osmose qui s’en dégageait. Après la disparition tragique du chanteur *Helno* en 1993, le groupe reprendra la route en explorant de nouveaux horizons musicaux comme leur collaboration avec *Massive Attack* pour le sublime remix de “Face à la Mer”. Qui de mieux que Les Négresses Vertes pour venir fêter le début de l’été à Valmy ?

HER
FR / ELECTRO-POP
SAMEDI 7 JUILLET

Maintenant seul à la tête du groupe, Victor continue l'aventure Her, toujours habité par l'esprit de Simon, son alter ego et double musical. Révélé chez eux en 2015 aux Transmusicales de Rennes, Her connaît une ascension fulgurante avec leur très sensuel et charnel titre "Five Minutes", repris sur toutes les bandes FM mondiales devenant un hit underground international. Loin de cette agitation planétaire le tandem garde la tête froide en poursuivant leur travail toujours avec cette soif de liberté et d'indépendance (création de leur propre label FAM Records). Aussi bien influencés par *Kendrick Lamar, Frank Ocean* que par *Otis Redding, James Blake* ou *Nick Cave*, leur musique est une passerelle entre le hip-hop, la soul, l'electro et la pop. Chez Her la musique est sensuelle et lascive, leur néo-soul n'a pas fini de résonner dans les coeurs et dans ceux des déferleurs le 7 juillet à Valmy !

THE HUNNA
UK / ROCK
LUNDI 9 JUILLET

Qualifiés de "nouvel espoir du rock anglais" ces jeunes anglais, ont connu une montée fulgurante avec la sortie de leur premier album "100". Formés au collège dans une petite ville du centre de l'Angleterre, ils sont devenus les rois des réseaux sociaux additionnant un nombre impressionnant de fans, une communauté qui s'agrandit de jour en jour devant leurs concerts. Souvent comparés à *Two Door Cinema Club*, *Foals* ou encore *Phoenix*, ce groupe d'indie rock a l'habitude de jouer à guichets fermés dans leur pays. The Hunna s'apprête à conquérir le reste de l'Europe et Valmy le 9 juillet !

SCÈNE NOUVELLE VAGUE

LES DÉFERLANTES SUD DE FRANCE CE SONT DES ARTISTES INTERNATIONAUX MAIS PAS SEULEMENT. LA PROGRAMMATION FAIT ÉGALEMENT LA PART BELLE AUX ARTISTES DÉCOUVERTES. UNE SCÈNE LEUR EST DÉDIÉE POUR CETTE VAGUE DE PÉPITES NOMMÉE NOUVELLE VAGUE

WELCH
FR / RAP
SAMEDI 7 JUILLET
Salle Paloma

Welch crache dans un nuage de fumée son message d'amour et de liberté. C'est sur les premières parties de *Nekfeu, Lino, Columbine* et *Georgio* que le premier hippie du rap français affirme son talent singulier. Pendant cinq ans, Welch, MC, vidéaste et pilier fondateur du *VSO*, s'éveille à la scène et au studio. Cet éveil se conclut en 2015 par un EP commun : "Hiphopia", projet ovni sonnant comme une ode galactique au hip-hop. L'année suivante Welch et son ami Oden s'évadent du collectif pour proposer un voyage musical en 5 titres "Lagon bleu" composé par Edward Hardy producteur issu de la scène electro. Mais Welch a soif de liberté et de cette première collaboration avec Edward Hardy naît son premier projet solo. Un rap nonchalant, des beats électroniques c'est le cocktail détonnant que vous invite à prendre Welch aux Déferlantes !

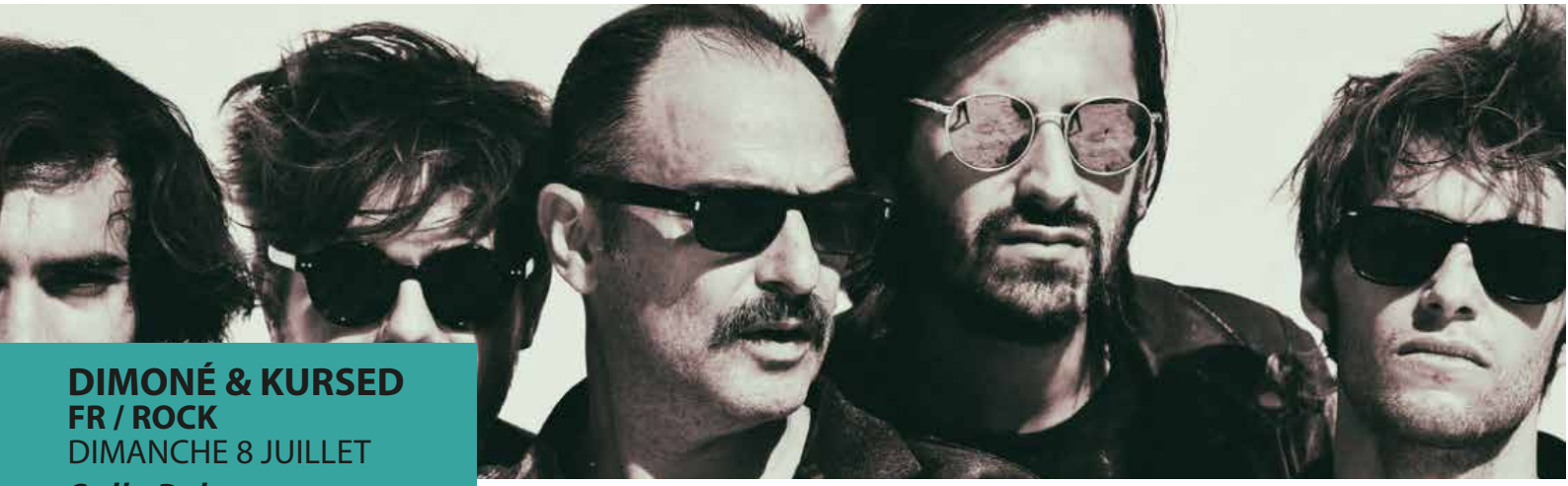

DIMONÉ & KURSED
FR / ROCK
DIMANCHE 8 JUILLET
Salle Paloma

Dimoné & Kursed c'est une formation atypique, un gang de quatre garçons d'une maturité rare du haut de leurs vingt ans représentant Kursed aux côtés leur père spirituel Dimoné. La rencontre entre Dimoné, ce poète-cartographe sillonnant d'impétueux courants intérieurs, voguant de rêves en fantasmes avec des chansons pudiquement pas sages et le groupe Kursed avec qui il donnera une nouvelle vie à ses chansons.
D'une voix pénétrante à la fois grave et soyeuse, Dimoné distille une poésie sans fard, presque charnelle, posée sur une pop mélodique. Dandy démon à Argelès-sur-Mer !

SUPAMOON
FR / SOUL
DIMANCHE 8 JUILLET
Salle El Mediator

Sous une lune majestueuse, trois terriens se sont rencontrés et ont décidé de mélanger leurs univers pour créer un son inédit et percutant, et l'ont nommé Supamoon. En toute liberté, mêlant les influences de chacun. Musique world traditionnelle, hip-hop et new soul pour Daskmotion, la chanteuse. Folk, rock, empreints de 70's, du clavier de Don Brown le tout se fondant dans une pop trip-hop aux accents parfois rock, parfois electro, mais toujours en mouvement. Ils ont bâti un monde fantasmagorique et délicieusement onirique. Toujours en recherche d'émotions nouvelles, ils s'en nourrissent pour créer une onde de choc émotionnelle destinée à réveiller l'autre. Car c'est bien une musique altruiste, résolument tournée vers l'autre, que nous offre Supamoon avec son premier EP, «Or Beat», une musique éminemment vivante, mouvante, énergique et énergétique qui réveille en nous un souffle de vie !

NDOBO EMMA
FR / SOUL
MARDI 10 JUILLET
Salle Victoire 2

Une caresse sur la peau, une délicatesse transparente, un velours rassurant, la voix ourlée de Ndobo-emma se prête au jeu de la séduction avec les oreilles de ses auditeurs. Dès les premières notes, la jeune femme vous embarque et ne vous lâche plus. Empruntée du jazz, une palette d'accords nuancés vient compléter une assise rythmique inspirée tant par la ballade folk que les rythmes lancinants du r'n'b et de la soul. Dessinant sa propre danse en volutes gracieuses, son chant nous laisse entrevoir une jeune femme sensible, à fleur de peau. La connexion avec le public est immédiate, sans embûche, et génère une écoute intense.

LAURA WILD
FR / CHANSON
DIMANCHE 8 JUILLET
Prix Nougaro 2017

Grande gagnante du tremplin Nougaro de la région Occitanie, Laura propose un spectacle entre force et douceur, emprunt de chanson française, poésie, humour et chants du monde. De ses premiers pas en chorale, au jazz auprès de Lou Tavano, de la chanson au chant lyrique, elle étudie actuellement le chant traditionnel au conservatoire occitan de Toulouse. Laura aime jouer avec la scène et la rue, y tisse ses fils, y dévoile ses poèmes et tente de créer des liens, en dehors et au dedans de ses nombreux voyages.

SCÈNE BY LES DÉFERLANTES Sud de France

EL BOSQUE

au pays des merveilles

NICHÉE EN HAUT DU PARC DE VALMY, ENTRE LES VIGNES, LA SCÈNE EL BOSQUE EST UN VÉRITABLE MONDE MERVEILLEUX. SOUS LE THÈME DU PAYS IMAGINAIRE, C'EST UNE INVITATION À VOYAGER AUX SONS FÉERIQUES DES DJS DE RENOMS ET DES ÉTOILES MONTANTES DE LA RÉGION.

JULIAN JEWEIL
FR / TECHNO
DIMANCHE 8 JUILLET

Julian Jeweil, dj et producteur, est devenu l'un des artistes les plus fiables de la scène techno. Le Marseillais a frappé fort à ses débuts avec son premier EP "Air Conditionné", repris par les plus grands djs du monde. Entre mélodies jouissives et basses musclées, il fait partie de ces quelques producteurs français que les clubs étrangers s'arrachent. En 2017, Julian Jeweil s’est baladé en tête de liste des tops charts mondiaux pour devenir aujourd’hui une des figures les plus influentes de la techno hexagonale.

OSCAR AGUILERA
ES / TECHNO
LUNDI 9 JUILLET

Le barcelonais, Oscar Aguilera a une grande expérience des dancefloors du monde entier, de ses début dans les raves à tous ces mixs dans les plus grands clubs d'Ibiza à Berlin en passant par le Royaume-Uni et les plus grands festivals du monde comme le Monegros Desert Festival. Tout au long de son chemin, Oscar Aguilera a su avoir une évolution groovy et dynamique tout en créant sa touche personnelle. Derrière les platines, il transporte les foules grâce à ses sets originaux, pur groove sur le dancefloor !

Connu comme les rois des soirées electro, ces Djs issus du collectif barcelonais Elrow retourneront Valmy dans un univers psychédélique et un décoration surréaliste, immersion à 360° !

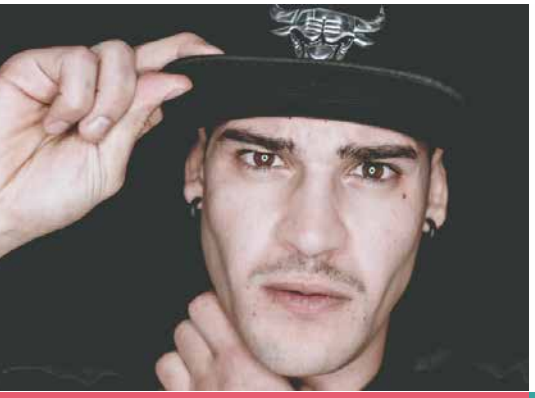

EDDY M (ELROW)
FR / ELECTRO
DIMANCHE 8 JUILLET

DE LA SWING (ELROW)
FR / ELECTRO
LUNDI 9 JUILLET

GEORGE PRIVATTI (ELROW)
FR / ELECTRO
MARDI 10 JUILLET

MARIO BIANI (ELROW)
FR / ELECTRO
SAMEDI 7 JUILLET

RIO DELA DUNA
FR / ELECTRO
LUNDI 9 JUILLET

FUNKNOW
FR / ELECTRO
DIMANCHE 8 JUILLET

ARNO FONZ
FR / ELECTRO
LUNDI 9 JUILLET

SYLVAIN BULLIER
FR / ELECTRO
SAMEDI 7 JUILLET

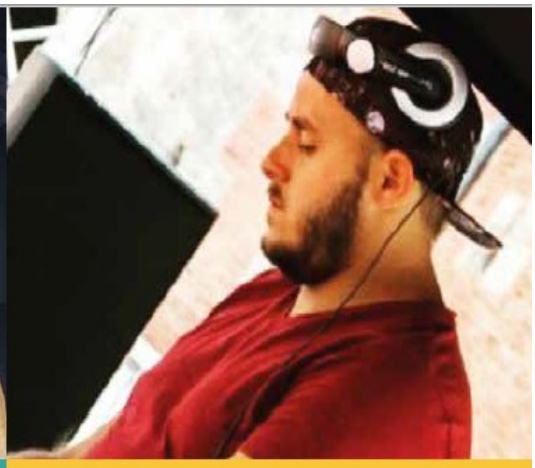

QUENTIN B
FR / ELECTRO
MARDI 10 JUILLET